

31872 PINTO PO AV REFLING

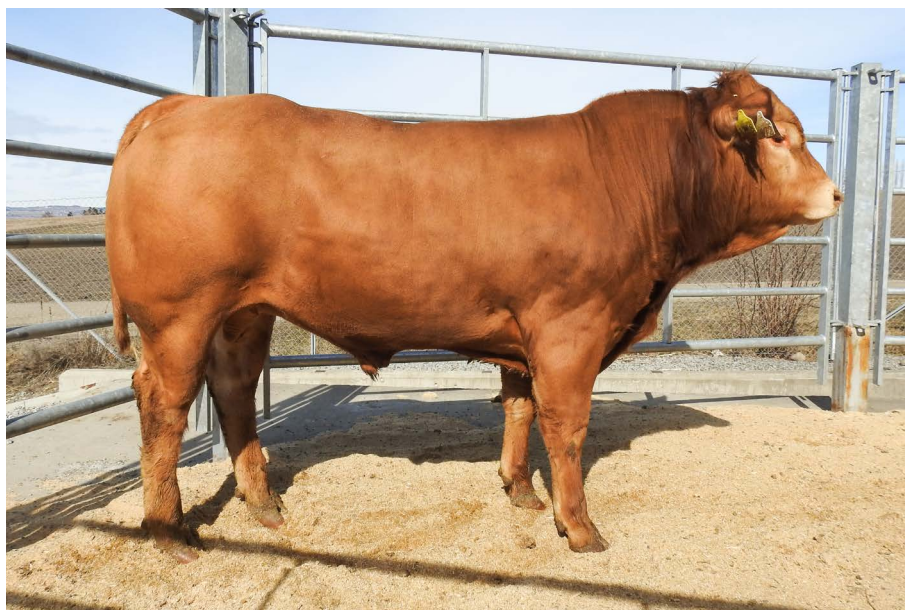

Innsetter:
Hans Nannestad **0**

Født: 09.03.2020

Dyreholds-ID: 2503580

Øremerke: 1788

Eies av: Oppdretter

Hornanlegg: Kollet

31872 Pinto PO av Refling har gjennomført testen og fått 93 i rangtall.

Dette er en okse som ligger jevnt under snitt for egenskaper målt i test. Han tar seg opp eksteriørmessig med 103 i rangtall. Det er en for liten og kort type, men han har grei kjøttfylde, særlig bak. Fine vinkler i beina. Faren er den tidligere norske eliteoksen Javardage av Utgårdstrøen, en okse med gode mor- og fødselsegenskaper, men knapt middels på produksjonsegenskaper. Mora er ei ku etter kanadiske Posthaven P Zansibar, en lettkalvertype. Hun står selv med sterke avlsverdier for fødsel- og kalvingsevne døtre, men er svakere for produksjonsegenskaper. Basert på test, avstamning og avlsverdier forventes det at Pinto PO av Refling er en lettkalver med knapt middels produksjons- og moregenskaper. Oksen har genstatus O og er heterozygot kollet.

Lineær kåring	Optimum	Oksen
Overlinje	5	4
Størrelse	7	5
Krysshelning	6	6
Krysslengde	9	8
Kryssbredde	8	8
Knokkelbygning	3	3
Bredde av bog	7	6
Brystdybde	7	7
Kam	8	7
Lend	8	7
Lårbredde	8	7
Innerlår	9	8
Lårfylde	9	8
Lårfylde	8	8
Hasevinkel	4	4
Kodevinkel	6	6
Hasestilling	8	8
Forstilling	9	8
Klausymmertri	5	5
Klauvegg	6	5
Klauvform	5	5
Helhet	9	6
Avvikskoder		
Bein:		86
Muskel:		77
Kropp:		72
HELHET:		79
80 poeng er rasegjennomsnitt		

Avstamning

Far: NOR 72175 Javardage av Utgårdstrøen		Mor: NOR 107327 Henriette av Refling (Kollet)	
Farfar: FRA 2257773618 BAVARDAGE (Hornet)	Farmor: NOR 36555 Elegante (Hornet)	Morfar: CAN CFM0209827 POSTHAVEN P ZANSIBAR (Kollet)	Mormor: 04120501/3298 Konglungen (Hornet)
Farfars far: FRA 3615069746 ON DIT	Farmors far: NOR 55340 Farao	Morfars far: CAN NFM1855322 CFSV POLLED EXCEL 315S	Mormors far: NOR 72072 EvenTyr av Dovre

Avlsverdier april 2021

Totalindeks: 102								
Fødselsindeks: 118		Produksjonsindeks: 94				Morindeks: 101		
Fødselsforløp	0	200	365	Slaktevekt	Klasse	Fett	Døtrenes kalvingsevne	Døtrenes evne til å avvenne tunge kalver
118**	77*	89	88	95	107	112	103	

Oksedata Staur 2020/2021

Egenskap	Tilvekst	GFO	FUP	Ultralyd måling			Eksteriør	Totalt Rangtall
Egenskap	Gram pr. dag 1286	Grovfôropptak FEm/dag 3	2,5	Ryggmuskel dybde 8,52 cm	Marmorering 2,47 %	Fettdybde 0,41 cm	Helhet 79	
Rangtall	92	96	98	100			103	93

Vitale mål: 06.04.2021

Brystomfang	Krysshøyde	Omdreier	Mankehøyde	Hoftebredde	Krysslengde	Testikkel-omkrets	Brystdybde	Setebeins-høyde
190	123	52	117	45	49	32	62	112

Korrigerede vekter:

Fødselsvekt	37 kg
200 dager	302 kg
365 dager	512 kg