

31764 OXE AV UTGÅRDSTRØEN

Katalog
nummer

3

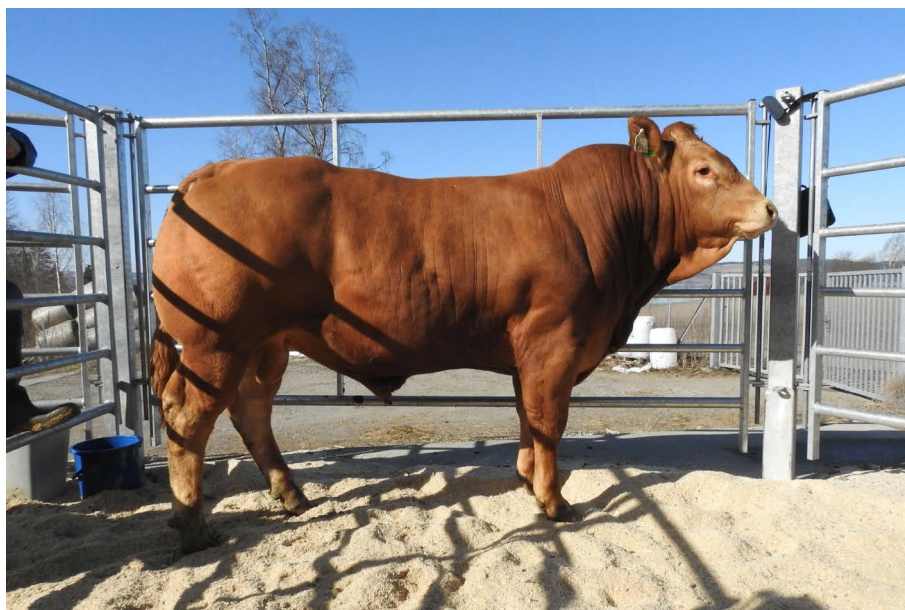

Innsetter:
Bjørn Aasen **F**

Født: 20.01.2019

Prodnr: 4371619

Øremerke: 745

Eies av: Oppdretter

Hornanlegg: Hornet

Kategori: Semin

Tilgjengelig: November - Januar

Minstepris: **49.000,-**

31764 Oxe av Utgårdstrøen er en FF-okse som kommer ut av testen med et rangtall på 108. Han er oppe på 110 i rangtall for grovfôropptak og 109 for eksteriør. Han har i tillegg gode 107 i rangtall for både tilvekst og ryggmuskeldybde. Oxe er en harmonisk og meget pent sammensatt okse med god muskelfylde i alle deler. Han har korrekte bein og klauver og har fått helhetskarakter 9 i lineær kåring. Far til Oxe er den franske lettkalveren og moregenskapsoksen Grenache. Han er en av de aller beste oksene i Frankrike på moregenskaper og fertilitet. I Norge har Grenache en fødselsindeks på 104 med 90 i avlsverdi for vekt 0 dager. Morfar til Oxe er Mas du Clo, som er en matador i internasjonal limousinavl. Mora til Oxe er ei yngre ku født i 2016 med avlsverdier på det jevne og en fødselsindeks på 95. Etter avstamning, test og avlsverdi er bør Oxe av Utgårdstrøen bli en allroundokse, og dermed gi greie fødselsforløp, bra produksjon og meget gode moregenskaper.

Avstamning

Far: FRA 1935141686 GRENACHE (Hornet)		Mor: NOR 101032 Cleopatra av Utgårdstrøen (Hornet)	
Farfar: FRA 3330021849 TASTEVIN (Vet ikke)	Farmor: FRA 1932919962 DULCINEE (Hornet)	Morfar: FRA 2396032213 MAS DU CLO (Hornet)	Mormor: NOR 35967 Otella (Hornet)
Farfars far: FRA 8789003682 EPSON	Farmors far: FRA 1932399631 AMIRAL	Morfars far: FRA 1986005742 BAMBINO	Mormors far: NOR 54910 Victor av Helgum

Avlsverdier april 2020

Totalindeks:									
Fødselsindeks: 95			Produksjonsindeks:				Morindeks:		
Kvige	Ku	0	200	365	Slaktevekt	Klasse	Fett	Døtrenes kalvingsevne	Døtrenes evne til å avvenne tunge kalver
94 *	101	102 *	107 *	103	105				

Oksedata Staur 2019/2020

Egenskap	Tilvekst	GFO	FUP	Ultralyd måling			Eksteriør	Totalt Rangtall
Egenskap	Gram pr. dag 1639	Grovfôropptak FEm/dag 3,9	2,4	Ryggmuskeldybde 8,95 cm	Marmorering 1,73 %	Fettdybde 0,26 cm	Helhet 84	
Rangtall	107	110	100	107	0	0	109	108

Vitale mål: 11.02.2020

Brystomfang	Krysshøyde	Omdreier	Mankehøyde	Hoftebredde	Krysslengde	Testikkel-omkrets	Brystdybde	Setebeins-høyde
206	133	53	126	52	54	35	63	123

Lineær kåring	Optimum	Oksen
Overlinje	5	4
Størrelse	7	7
Krysshelning	6	5
Krysslengde	9	9
Kryssbredde	8	8
Knokkelbygning	3	3
Bredde av bog	7	7
Brystdybde	7	7
Kam	8	8
Lend	8	8
Lårbredde	8	8
Innerlår	9	8
Lårdybde	9	8
Lårfylde	8	9
Hasevinkel	4	5
Kodevinkel	6	6
Hasestilling	8	8
Forstilling	9	8
Klausymmertri	5	5
Klauvegg	6	5
Klauvform	5	5
Helhet	9	9
Avvikskoder		

Bein: 85
Muskel: 83
Kropp: 82
HELHET: 84

Binge 7
80 poeng er rasegjennomsnitt

Korrigerede vekter:

Fødselsvekt	44 kg
200 dager	358 kg
365 dager	614 kg